

Seznam souřadnic (S-JTSK)

| Číslo bodu | Souřadnice pro zápis do KN | | Kód kv. | Poznámka |
|------------|----------------------------|------------|---------|---------------|
| | Y | X | | |
| 434-109 | 476360.25 | 1089354.82 | 3 | kolík |
| 434-110 | 476383.18 | 1089366.25 | 3 | kolík |
| 434-115 | 476334.59 | 1089454.58 | 3 | kolík |
| 622-3 | 476400.09 | 1089300.44 | 3 | sl.plotu |
| 1 | 476384.16 | 1089362.43 | 3 | znak z plastu |
| 2 | 476359.89 | 1089356.22 | 3 | znak z plastu |

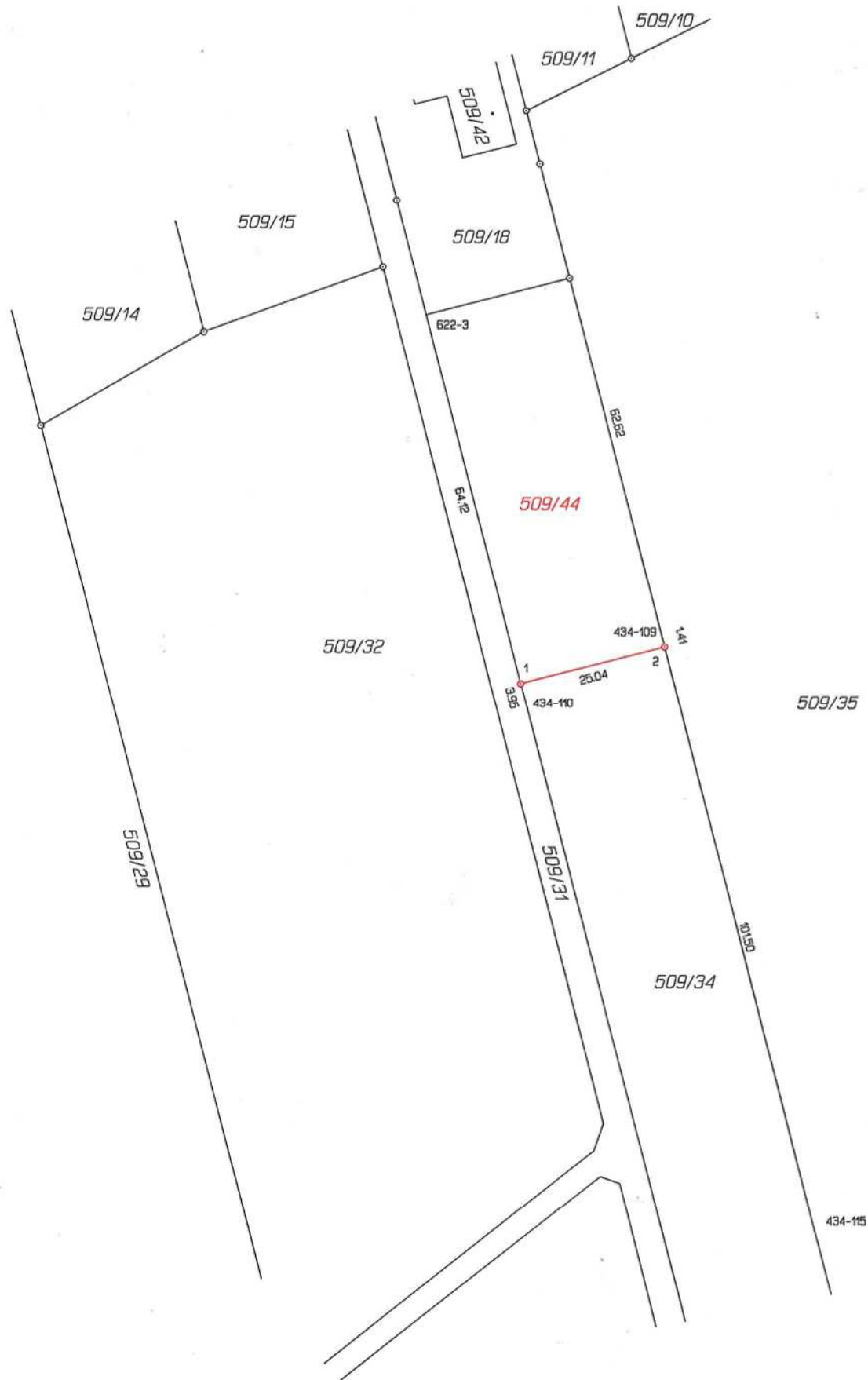

VÝKAZ DOSAVALNÍHO A NOVÉHO STAVU ÚDAJŮ KATASTRU NEMOVITOSTÍ

| Dosavalní stav | | | | Nový stav | | | | Porovnání se stavem evidence právních vztahů | | | | | | |
|-------------------------------|----------------|----------------|--------------------------------|-------------------------------|----------------|----------------|--------------------------------|--|---------------------|--|-------------------------|-------------|----------------|---------------|
| Označení pozemku parc. číslem | Výměra parcely | | Druh pozemku Způsob využití | Označení pozemku parc. číslem | Výměra parcely | | Druh pozemku Způsob využití | Typ stavby Způsob využití | Způsob určení výměr | Díl přechází z pozemku označeného v katastru nemovitostí | Číslo listu vlastnictví | Výměra dílu | | Označení dílu |
| | ha | m ² | | | ha | m ² | | | | | | ha | m ² | |
| 509/34 | *1) | 68 67 | orná půda | 509/34 | 52 66 | orná půda | | | 2 | | | | | |
| | | 68 67 | | 509/44 | 16 00 | orná půda | | | 2 | 509/34 | 91 | 16 00 | | |

*1) Rozdíl -1 m² vznikl zaokrouhlením výměr (bod 14.6 přílohy katastrální vyhlášky) u dosaivalní parcely č.509/34

Výkaz údajů o bonitovaných půdně ekologických jednotkách (BPEJ) k parcelám nového stavu

| Parcelní číslo podle katastru nemovitostí | | Kód BPEJ | Výměra | | BPEJ na dílu parcely | Parcelní číslo podle katastru nemovitostí | | Kód BPEJ | Výměra | | BPEJ na dílu parcely |
|---|----|----------|----------------|----|----------------------|---|-----------------------|----------|--------|----------------|----------------------|
| zjednodušené evidence | ha | | m ² | ha | | m ² | zjednodušené evidence | | ha | m ² | |
| 509/34 | | 61400 | 41 | 73 | | | | | | | |
| | | 66701 | 10 | 93 | | | | | | | |
| 509/44 | | 61400 | 16 | 00 | | | | | | | |

| GEOMETRICKÝ PLÁN pro rozdělení pozemku | Geometrický plán overil úředně oprávněný zeměměřický inženýr: | | Stejnopis overil úředně oprávněný zeměměřický inženýr: | |
|---|--|---|--|----------|
| | Jméno, příjmení: | Ing.Hana Sebková | Jméno, příjmení: | |
| | Číslo položky seznamu úředně oprávněných zeměměřických inženýrů: | 1034/1995 | Číslo položky seznamu úředně oprávněných zeměměřických inženýrů: | |
| | Dne: | 17.10.2014 | Číslo: | 268/2014 |
| Nálezitostmi a přesností odpovídá právním předpisům. | | Tento stejnopis odpovídá geometrickému plánu v elektronické podobě uloženému v dokumentaci katastrálního úřadu. | | |
| Vyhotovitel: GEODAT v.o.s. 28. října 1142/168 OSTRAVA - Mariánské Hory 70900 IČO 47985658 tel. 596620426 | Katastrální úřad souhlasí s označením parcel. | | Ověření stejnopisu geometrického plánu v listinné podobě. | |
| Číslo plánu: | 901 - 167 / 2014 | KÚ pro Moravskoslezský kraj KP Opava Ing. Marie Jiráková PGP-1329/2014-806 2014.10.23 07:48:14 CEST | | |
| Okres: | Opava | | | |
| Obec: | Vřesina | | | |
| Kat. území: | Vřesina u Opavy | | | |
| Mapový list: | Opava O-4/32 | | | |
| Dosaivalním vlastníkům pozemků byla poskytnuta možnost seznámit se v terénu s průběhem navrhovaných nových hranic které byly označeny předepsaným způsobem: | | | | |